MY PATH OF CAREER AFTER SCHOOL

MSD
INVENTING FOR LIFE

26 Nov 2021

Eric Hsu許博智

Hello!

I am Eric, Hsu 許博智

Professional Sales Specialist
Merck, Co. Oncology Bussiness Unit

默沙東口服藥台灣已簽約！ 國內生技廠二期臨床成果出爐

1

王暐婷 何佳陽,陳建銘

2021年11月15日 · 4 分鐘 (閱讀時間)

上個月，默沙東藥廠發布，其對抗新型冠狀病毒疫情的口服藥物，可降低重症風險約五成，輝瑞藥廠也表示其口服藥可降低近九成的重症風險。指揮官證實，已經和美國藥廠「默沙東」完成簽約！台灣也有四家藥廠積極研發口服藥，在美國做臨床試驗。後疫情時代，各國積極研發抗疫藥物、疫苗，在中國，最近就堆出一款「吸式」抗冠疫苗，已經在申請緊急使用的核准授權。

School

MSD Marketing Intern

MSD Professional Sales Representative (Oncology)

MSD
So...Why?

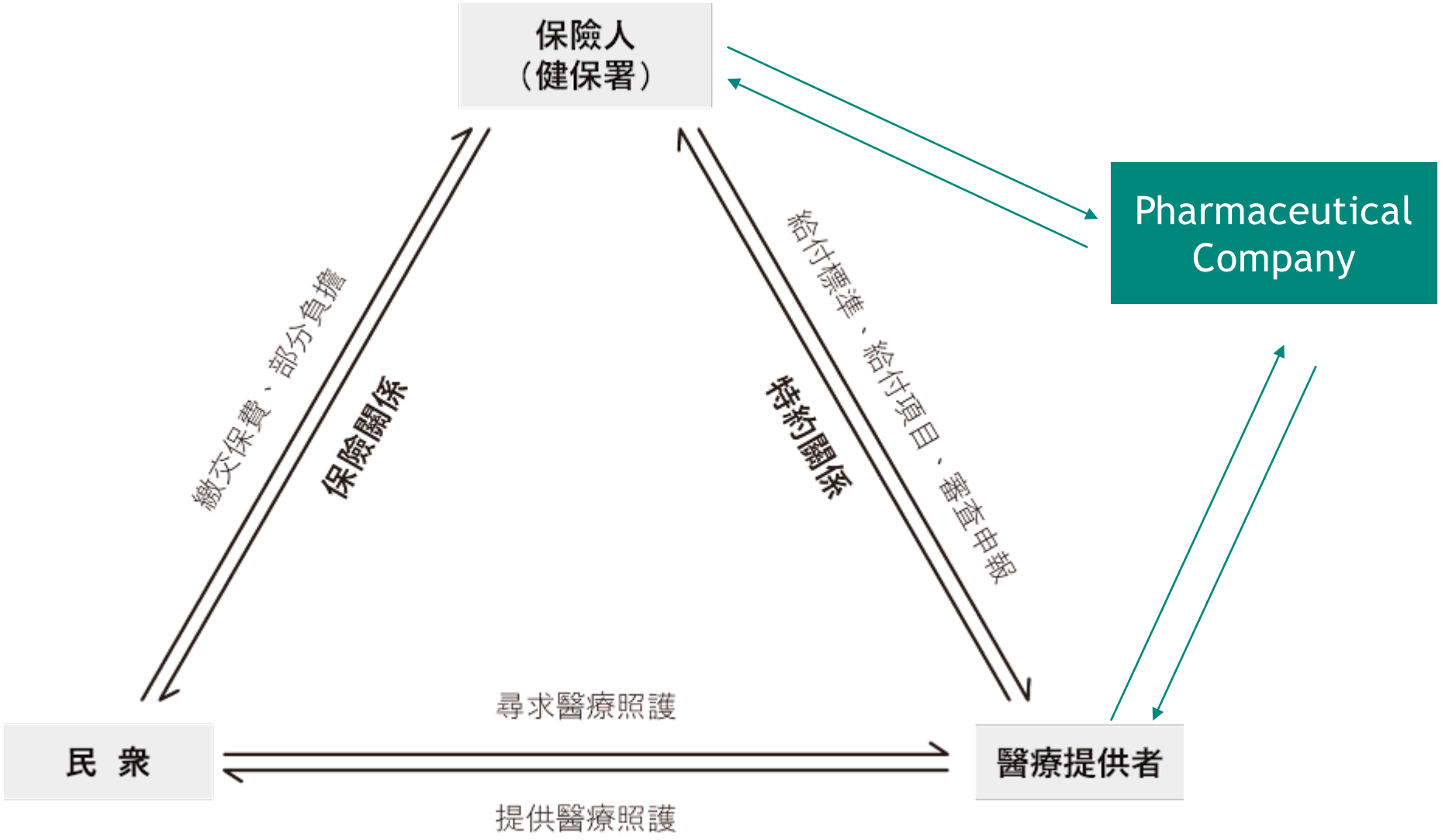
保險人
（健保署）
Pharmaceutical Company
繳交保費、部分負擔
保險關係
給付標準、給付項目、審查申報
特約關係
尋求醫療照護
民 衆
醫療提供者
提供醫療照護

法規部門
行銷業務部門
臨床試驗部門
醫藥學術部門
市場準入部門
財務、人資等其他部門

What Do Sales Do Here in MSD?

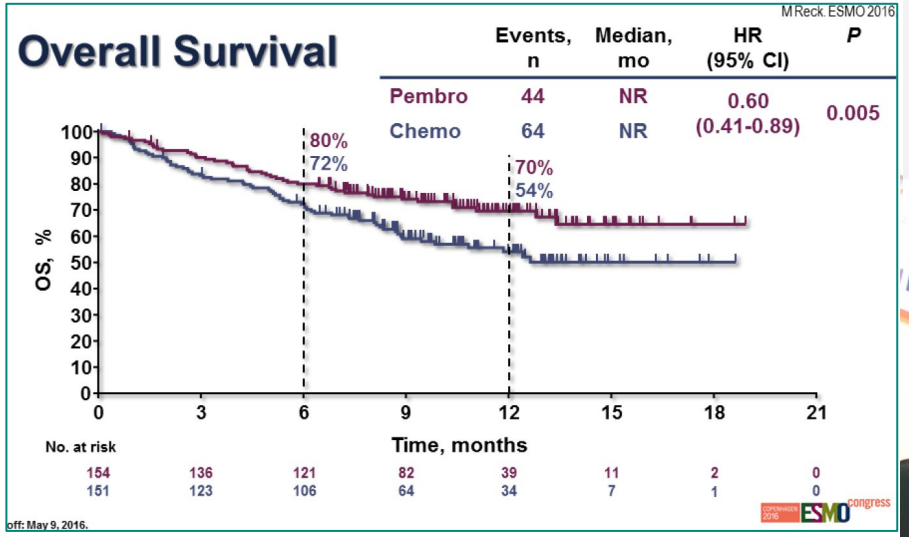

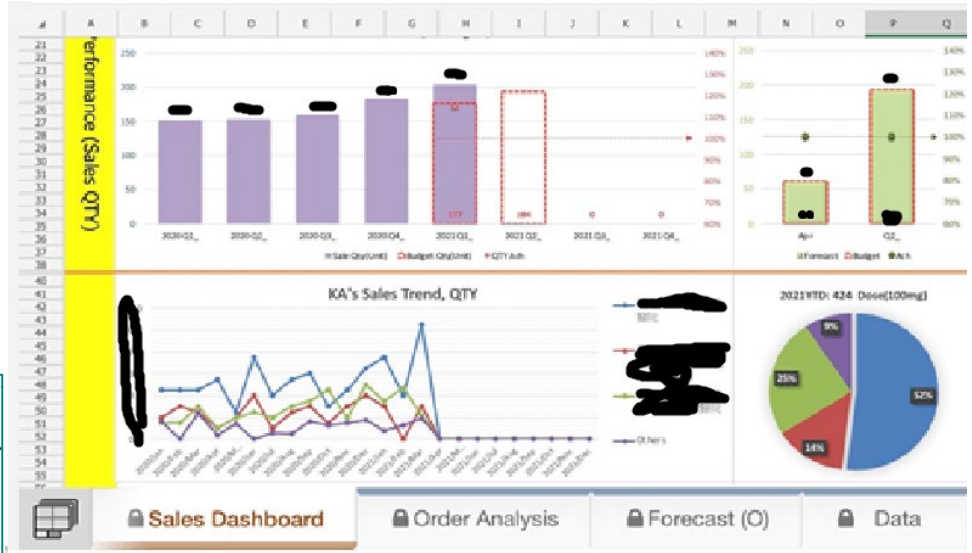

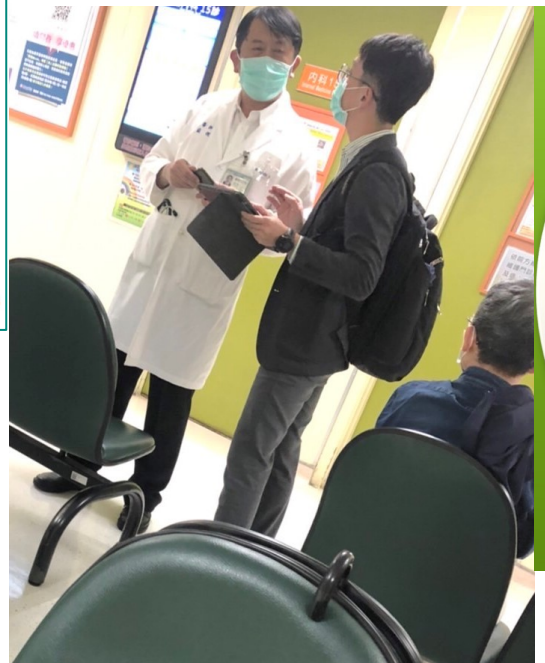

「You can do anything you decide to do. You can act to change and control your life; and the procedure, the process, is its own reward.」

MSD